

I Congreso Nacional sobre el Empleo de las Personas con Discapacidad

"Hacia la Plena Inclusión Laboral"

5 y 6 de marzo de 2015, Granada



I Congreso Nacional sobre el Empleo de las Personas con Discapacidad

“Hacia la Plena Inclusión Laboral”

Justificación

No cabe duda de que la aplicación de la LISMI ha dado lugar a cambios importantes en la realidad de las personas con discapacidad, en campos como el empleo ordinario y protegido, mediante la cuota de reserva de empleo en las empresas ordinarias, los incentivos a la contratación laboral y la formación profesional y las ayudas a la creación y mantenimiento del empleo en los centros especiales de empleo.

Tras ella, pasadas dos décadas desde su aprobación, se produjeron avances sustanciales con la promulgación de la LIONDAU en el año 2003. Sin embargo, el salto definitivo tuvo lugar con la aprobación el 13 de diciembre de 2006 de la Convención de Naciones Unidas sobre Derechos de las Personas con Discapacidad (CIDPD), que tiene plena vigencia en nuestro país tras entrar en vigor el 3 de mayo de 2008 y, finalmente, con la integración de las Leyes básicas en el Texto Refundido de la Ley General de Derechos de las Personas con Discapacidad y de su Inclusión Social (TRLGD).

Prueba de la repercusión de la Convención en nuestro derecho interno y, en particular, en el ámbito de la función pública, es la aprobación de la Ley 26/2011, de 1 de agosto, de adaptación normativa a esta Convención, que modifica el artículo 59.1 del Estatuto Básico del Empleado Público, con el fin de elevar el cupo de reserva de plazas en las ofertas de empleo público del cinco al siete por ciento de las vacantes para ser cubiertas por personas con discapacidad (reservando el dos por ciento para ser cubiertas por personas con discapacidad intelectual).



I Congreso Nacional sobre el Empleo de las Personas con Discapacidad

“Hacia la Plena Inclusión Laboral”

Por otro lado, el emprendimiento ha adquirido una gran importancia al postularse como una posible vía de crecimiento ante la difícil situación económica que atravesamos. De ahí que el apoyo al emprendimiento y el autoempleo ha sido una prioridad del Gobierno en el año 2013.

Sin embargo, a pesar de los importantes avances legislativos y estratégicos llevados a cabo en los últimos treinta años, garantizar el derecho al trabajo de las personas con discapacidad sigue siendo una asignatura pendiente por parte de las instituciones públicas y privadas. El cumplimiento de este cuerpo legal sigue siendo deficitario lo que provoca que la población con discapacidad muestre tasas de desempleo superiores a la de la población sin discapacidad, así como tasas de actividad y empleo inferiores, a lo que hay que sumar una retribución comparativamente más baja en los puestos de trabajo.

Este panorama desalentador justifica la necesidad de celebrar un congreso que permita analizar en profundidad la situación actual de este colectivo en el mercado laboral e identificar los retos de futuro que se avecinan.

Objetivo General

Realizar una valoración crítica y exhaustiva de la situación de las personas con discapacidad en el ámbito laboral, tanto en empleo ordinario como en empleo protegido.

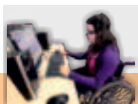

I Congreso Nacional sobre el Empleo de las Personas con Discapacidad

“Hacia la Plena Inclusión Laboral”

Objetivos específicos

- Analizar y emitir propuestas sobre la actual la normativa que regula el empleo para personas con discapacidad.
- Analizar en profundidad los datos de empleabilidad de la población con discapacidad, así como las políticas de empleo dirigidas a este colectivo.
- Mostrar buenas prácticas de inclusión de personas con discapacidad, tanto en empleo ordinario como en empleo protegido.
- Mostrar ayudas técnicas que favorezcan la inclusión de las personas con discapacidad en el ámbito laboral.
- Conocer las diferentes investigaciones que se están realizando en este campo desde diferentes sectores: Universidad, entidades del tercer sector y Administraciones Públicas.
- Visualizar la realidad actual y propuestas de mejora en este campo desde la óptica de los diferentes agentes implicados: Administraciones Públicas, empresas, sindicatos y entidades del tercer sector.

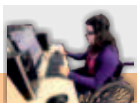

I Congreso Nacional sobre el Empleo de las Personas con Discapacidad “Hacia la Plena Inclusión Laboral”

PROGRAMA PRIMERA JORNADA

Jueves 5 de marzo de 2015

9,00 h. – 9,30 h. Acreditación

9,30 h. – 10,15 h. Inauguración

10,15 h. Conferencia inaugural: El empleo de las personas con discapacidad en el ordenamiento jurídico comunitario y nacional

Dr. Miguel Ángel Cabra de Luna

Director de Relaciones Sociales e Internacionales y Planes Estratégicos de Fundación ONCE y Consejero del Comité Económico y Social Europeo en representación de la Confederación Empresarial Española de la Economía Social (CEPES)

Presenta: Dr. Juan Antonio Maldonado Molina

Profesor Titular de Derecho del Trabajo y Seguridad Social. Universidad de Granada y Director del Comité Científico

10,45 h. Coffee break

11,15 h. Mesa Redonda: Análisis de las políticas públicas en materia de empleo de personas con discapacidad

Sr. D. Jesús Celada Pérez

Subdirector General de Participación y Entidades Tuteladas Ministerio de Sanidad, Servicios Sociales e Igualdad

Sr. D. Jesús Barroso Barrero

Subdirector General de Políticas Activas de Empleo Ministerio de Empleo y Seguridad Social

Sr. D. José Antonio Rodríguez Martos

Jefe de Servicio de Incentivos a la Contratación. Dirección General de Políticas Activas de Empleo. Junta de Andalucía

Modera: Sr. D. Valentín Sola Caparrós

Presidente de Andalucía Inclusiva

6

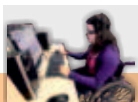

I Congreso Nacional sobre el Empleo de las Personas con Discapacidad

“Hacia la Plena Inclusión Laboral”

12,30 h. Conferencia: Acercamiento a las cifras actuales de empleo público de las personas con discapacidad

Dr. Manuel Arenilla Sáez

Director General del Instituto Nacional de Administración Pública. Ministerio de Administraciones Públicas

Presenta: Dr. Federico A. Castillo Blanco

Catedrático de Derecho Administrativo. Universidad de Granada

13,15 h. Mesa redonda: La intermediación laboral y la búsqueda de empleo

Sra. Dña. Virginia Carcedo Illera

Secretaria General. FSC Inserta

Sr. D. Miguel Ángel De Pedro Jiménez

Coordinador Regional Andalucía Oriental. Fundación Adecco

Sra. Dña. Marta Val Gámez

Directora Gerente. Fundación Bequal

Modera: Sr. D. Juan José Carrillo Acosta

Director. SARQUAVITAE El Serrallo. Granada

14,15 h. Comida

16,00 h. Mesa Redonda: El empleo protegido: Hacia un nuevo status jurídico. Situación actual y propuestas de futuro para las principales figuras

Sra. Dña. Josefa Torres Martínez

Directora de la Federación Española de Asociaciones de Centros Especiales de Empleo

Dr. Eduardo Díaz Velázquez

Director del Centro Español de Documentación sobre Discapacidad (CEDD)

Dra. Rosa Díaz Jiménez

Profesora Titular de Trabajo Social. Universidad Pablo de Olavide

Modera: Sr. D. Francisco José Márquez Liñán

Vicepresidente de Andalucía Inclusiva

18,00 h. Lectura de comunicaciones

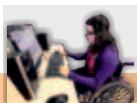

I Congreso Nacional sobre el Empleo de las Personas con Discapacidad

“Hacia la Plena Inclusión Laboral”

GRUPO 1. BUENAS PRÁCTICAS (Sala Altiplano)

Nº	Hora	Título de la comunicación	Comunicador
1.	18,00 h.	Mejoras en las aportaciones de los Centros de Valoración y Orientación a la integración laboral de las personas con discapacidad	Sra. Dña. Catalina Cobo Molina y Sr. D. Jacinto Molina Gil. Dirección General de Personas con Discapacidad. Junta de Andalucía
2.	18,07 h.	Perfil del trabajador con discapacidad	Sr. D. Miguel Ángel de Pedro Jiménez. Fundación ADECCO
3.	18,14 h.	Guía para el fomento del emprendimiento entre las personas con discapacidad	Sra. Dña. Marta García Gómez. ACIME
4.	18,21 h.	Fomento del tele-trabajo y el auto-empleo en nuevas profesiones para Redes Sociales: una iniciativa tipo MOOC	Sra. Dña. Covadonga Rodrigo. UNED
5.	18,28 h.	Empleo para las personas con discapacidad visual, realidad y futuro	Sra. Dña. Bárbara Palau Vidal. Área de Empleo. ONCE
6.	18,35 h.	Servicio de inserción laboral (empleo con apoyo) para personas con Trastorno del Espectro Autista	Sra. Dña. Rosa Álvarez Pérez Federación Autismo Andalucía
7.	18,42 h.	El empleo público y la discapacidad intelectual	Sra. Dña. María Mercedes Martín Sáez. Down Granada
8.	18,49 h.	Modelo Innovación Social de Empleo Vocacional	Sra. Dña. Sandra de Lourde Olave Vera. Fundación Arando
9.	18,56 h.	Valoración de la situación actual en términos de inserción laboral de los futuros egresados con discapacidad de la Universidad de Salamanca	Sra. Dña. Ruth Eceiza Zubicaray. Servicio de Atención a la Discapacidad. Universidad de Salamanca
10.	19,03 h.	Los universitarios con discapacidad ante el reto de la inserción laboral: estado actual y perspectivas	Sr. D. Eduardo Rodríguez Enríquez. Director del Área de Atención al Estudiante. Universidad de Oviedo
11.	19,10 h.	Preocupat for All: conclusiones del foro técnico sobre la empleabilidad de los universitari@s con discapacidad: obstáculos y propuestas de mejora	Sra. Dña. Antonia Cerveró Llopis. Universidad Jaume I
12.	19,17 h.	Espazo Compartido. Formación socio- laboral para personas con discapacidad cognitiva leve	Sr. D. Eloy Calvo. Universidad de A Coruña
13.	19,24 h.	Apoyo a la inclusión de las personas con discapacidad en la universidad, buenas prácticas y retos de futuro para mejorar la empleabilidad”	Sra. Dña. Nieves Navarro Cano. Universidad Politécnica de Madrid
14.	19,31 h.	La integración laboral de personas con discapacidad: Una herramienta para la efectividad organizacional	Sr. D. Carlos Pascual. Cátedra UB-Fundación Adecco
15.	19,38 h.	Las oportunidades de Empleo: experiencia en Panamá	Sra. Dña. Brizeida Hernández Sánchez. Universidad especializada de las Américas
16.	19,45 h.	Buenas prácticas de inclusión de las personas con discapacidad: el caso de Shell Brasil Petróleo Ltda.	Sra. Dña. Analice Valdman de Miranda. Universidad Federal Fluminense (Brasil)

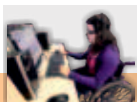

I Congreso Nacional sobre el Empleo de las Personas con Discapacidad

“Hacia la Plena Inclusión Laboral”

GRUPO 2. INVESTIGACIÓN (Sala Marquesado)

Nº	Hora	Título de la comunicación	Comunicador
1.	18,00 h.	Valoración del modelo español de reconocimiento del derecho al trabajo de las personas con discapacidad desde la Convención Internacional sobre los Derechos de las Personas con Discapacidad	Sra. Dña. Mª del Carmen Barranco Avilés. Universidad Carlos III de Madrid
2.	18,07 h.	La Estrategia Española de Activación para el empleo y el Plan Nacional de Empleo: ¿Nuevos retos para el desarrollo de la ocupabilidad de las personas con discapacidad?	Sr. D. Ramón López Fuentes. Universidad de Sevilla
3.	18,14 h.	Problemas de discriminación del colectivo de personas con discapacidad. La política legislativa de los "Ajustes Razonables": Obstáculos en la participación de personas que no respondan a parámetros de "normalidad"	Sr. D. Pompeyo Gabriel Ortega Lozano. Profesor de Derecho del Trabajo. Universidad de Granada
4.	18,21 h.	Inclusión de Personas con Discapacidad en el mercado Laboral brasileño: Un breve ensayo teórico sobre la legislación actual y sus implicaciones	Sra. Dña. Analice Valdman de Miranda. Universidad Federal Fluminense (Brasil)
5.	18,28 h.	Políticas de empleo de carácter público y discapacidad: Análisis de la situación actual	Sra. Dña. Ainhoa Rodríguez Fernández. Universidad de Santiago de Compostela
6.	18,35 h.	Estudio analítico sobre ocupación y empleabilidad por sector de actividad, tipo de discapacidad, nivel de estudios y zona geográfica	Sr. D. Rafael Cantos y Sra. Dña. Mayte Villarubia. Universidad de Córdoba
7.	18,42 h.	El impacto del género en el empleo de las personas con discapacidad en España	Sra. Dña. Isabel de Haro Ramos. Universidad de Almería
8.	18,49 h.	Una necesaria configuración práctica de los servicios de intermediación laboral para personas con discapacidad	Sra. Dña. Carolina Serrano Falcón. Profesor de Derecho del Trabajo. Universidad de Granada
9.	18,56 h.	11 herramientas para el emprendimiento en personas con discapacidad	Sra. Dña. Almudena Bermejo Hernando. Universidad Autónoma de Madrid
10.	19,03 h.	Factores que determina la rentabilidad económica de los Centros Especiales de Empleo	Sra. Dña. Vera Gelashivi. Universidad Complutense de Madrid
11.	19,10 h.	Desarrollo de las competencias comunicativas escritas y la lectura como herramientas de expresión y reflexión del proceso inclusivo en jóvenes con NEE del Diploma en Habilidades Laborales UNAB, Concepción Chile	Sra. Dña. Sandra Pilar Urra Águila. Universidad Andrés Bello (Chile)
12.	19,17 h.	Especificidad vs empleo: Fase metodológica para la plena normalización en el acceso al empleo	Sra. Dña. María Dolores Navarro Secadura. Futurvalia
13.	19,24 h.	La adaptación de las condiciones de trabajo para las personas con discapacidad	Sr. D. Mariano Rubio Prats. Ayuntamiento de Granada
14.	19,31 h.	El arte como generador de empleo para personas con discapacidad	Sr. D. Juan Ramón Fernández Puñal. Federación Nacional Arte y Discapacidad

20,00 h. Fin de la primera jornada



I Congreso Nacional sobre el Empleo de las Personas con Discapacidad

“Hacia la Plena Inclusión Laboral”

SEGUNDA JORNADA

Viernes 6 de marzo de 2015

9,30 h. Mesa redonda: El valor añadido de la integración laboral de las personas con discapacidad desde el punto de vista empresarial

Sra. Dña. Sabina Lobato Lobato

Directora de Empleo, Formación y Proyectos. Fundación ONCE

Sra. Dña. Marisol Pérez Picarzo

Subdirectora Cultura Corporativa y Desarrollo de personas.
REPSOL

Sr. D. Alejandro Moral García-Triviño

Director de Recursos Humanos. Supermercados COVIRAN

Sra. Dña. Patricia Maldonado García

Responsable de la Obra Social La Caixa en Andalucía Oriental

Sr. D. Francisco Delgado Fernández

Director Sector Servicios Grupo Ilunion

Modera: Sr. D. Ángel Ginjaume Vila

Presidente. Federación Gaditana de Asociaciones de Personas con Discapacidad Física y Orgánica

11,30 h. Coffee Break

12,00 h. Mesa Redonda: El emprendimiento por parte de las personas con discapacidad

Sr. D. Antonio Tejada Cruz

Director General. La Ciudad Accesible y Presidente de la Asociación Española de Emprendedores con Discapacidad

Sr. Dr. Ricardo Moreno Rodríguez

Director de la Catedra sobre Emprendimiento y Discapacidad.
Universidad Rey Juan Carlos

Sra. Dña. Mariana Gacioppo

Responsable del Programa de Asesoramiento a Emprendedores con Discapacidad. Fundación Universia

10

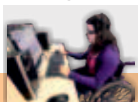

I Congreso Nacional sobre el Empleo de las Personas con Discapacidad “Hacia la Plena Inclusión Laboral”

Modera: Sra. Dña. Marta García Gómez

Responsable de Formación y Empleo. Asociación Española de Militares y Guardias Civiles con Discapacidad

13,00 h. Conferencia de clausura: Reivindicaciones desde el movimiento asociativo de personas con discapacidad en relación con el empleo de las personas con discapacidad

Sr. D. Luis Cayo Pérez Bueno

Presidente del CERMI Estatal

Presenta: Sr. D. Martín Ortega Sánchez

Presidente. Federación Granadina de Asociaciones de Personas con Discapacidad Física y Orgánica

13,30 h. Conclusiones

Sr. Dr. Juan Antonio Maldonado Molina

Director del Comité Científico

13,45 h. Clausura

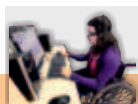

I Congreso Nacional sobre el Empleo de las Personas con Discapacidad

“Hacia la Plena Inclusión Laboral”

Organiza:



Patrocina:



Colabora:

